

Distrimédica



Fortaleza-Ce., 10 de Março de 2015

A Prefeitura Municipal de Ocara - Comissão Permanente de Licitação
Pregão Presencial para Registro de Preços N°. 2502.02/2015-FMS.

Abertura: 12 de Março de 2015, às 09h00min

DECLARAÇÃO DE PROPOSTA DE PREÇOS

A Distrimédica Comércio de Produtos Médicos e Odontológicos Ltda. - ME, CNPJ N° 16.902.612/0001-00, Através do presente declaramos íntegra submissão aos ditames Lei Federal nº. 10.520, de 17 de julho de 2002, subsidiada pela Lei Federal nº 8.666, de 21 de Junho de 1993 e suas posteriores alterações e, às cláusulas e condições previstas no Edital. Declara:

Apresentamos a Vossas Senhorias nossa proposta de preços, conforme planilha em anexo, referente ao PREGÃO PRESENCIAL N° 2502.02/2015-FMS, cujo o Objeto é o Registro de Preços de medicamentos, material de consumo odontológico, material de raio - x odontológico, material hospitalar e ambulatorial para doação e para auxiliar em procedimentos do Hospital e Maternidade Francisco Raimundo Marcos, centro de atenção Psicossocial(CAPS), Unidades Básicas de Saúde e suas respectivas Unidades de Apoio Descentralizadas do Município, conforme especificações abaixo/anexo.

Nesta oportunidade, temos a declarar, sob as penas da Lei, que tomamos pleno conhecimento dos serviços objeto desta licitação, que não possuímos nenhum fato impeditivo para participação deste certame e que nos submetemos a todas as cláusulas e condições previstas neste edital.

Que nos preços apresentados, bem como nos lances verbais, estão incluídos todos os custos e despesas de impostos, taxas entre outros.

Declaramos que assumimos íntegra responsabilidade pelo fornecimento do objeto, e que serão executados conforme exigência editalícia e contratual, e que serão iniciados até 10(dez) dias apartir da data de recebimento da Ordem de Compras.

Validade da Proposta: 60(sessenta) Dias.

Atenciosamente,

José Ailton da Silva Junior
Sócio - CPF: 655.852.673-53
Distrimédica Com. de Prod.
Méd. e Odont. Ltda

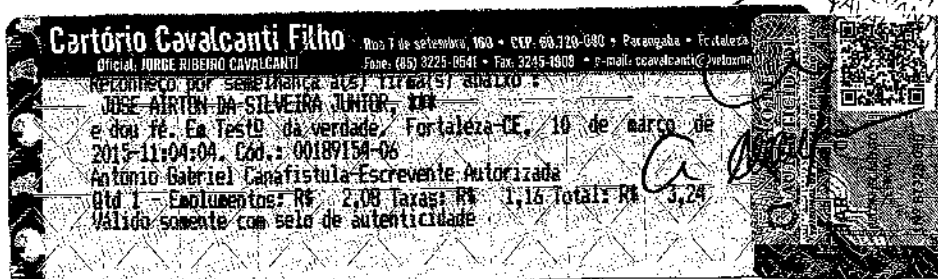

Distrimédica



LOCAL DA LICITAÇÃO PREFEITURA MUNICIPAL DE OCARA-CE PREGÃO PRESENCIAL PARA REGISTRO DE PREÇOS Nº 2502.03/2015 - FMS	OBJETO	Aquisição de medicamentos, material de consumo odontológico, material de raio-x odontológico, material hospitalar e ambulatorial para doação e para auxiliar em procedimentos do Hospital e Maternidade Francisco Raimundo Marcos, centro de atenção Psicossocial(CAPS), Unidades Básicas de Saúde e suas respectivas Unidades de Apoio Descentralizadas do Município, conforme especificações contidas no Anexo I - Termo de Referência.
DATA DE ABERTURA 12 DE MARÇO DE 2015 - AS 09:30 HORAS	BAIRRO PARQUE DOIS IRMÃOS	UF CEARÁ
DADOS DA EMPRESA: DISTRIMÉDICA COMÉRCIO DE PRODUTOS MÉDICOS E ODONTOLÓGICOS LTDA	TELEFONE / FAX: (85) 3099-4959	Banco do Brasil: Ag.3515-7 - C/C. 13622-D CNPJ. Nº 16.902.612/0001-00
ENDEREÇO RUA E, Nº. 58, LOTEAMENTO DOS EXPEDICIONÁRIOS II CIDADE: FORTALEZA	ESTADO CEARÁ	Email Licitação: licitacao@distrimedica.com.br
Email Comercial: distrimedica@distrimedica.com.br		Email Licitação: licitacao@distrimedica.com.br

PROPOSTA DE PREÇOS

LOTE 01 - MATERIAL DE CONSUMO										
Nº	ESPECIFICAÇÃO	UND	QUANT. HOSPITAL	QUANT. ATENÇÃO BÁSICA	QUANT. TOTAL	MARCA	UNITÁRIO	EXTENSO UNITÁRIO	TOTAL	EXTENSO TOTAL
1	ABAIXADOR DE LINGUA C/100.	PCT.	400	220	620	THEOTO	R\$ 0,06	seis centavos de real	R\$ 37,20	trinta e sete reais e vinte centavos
2	AGULHA DESC. 13X3,8 C/100.	UND	5000	15000	20.000	MEDGOLDMAN	R\$ 0,06	seis centavos de real	R\$ 1.200,00	um mil e duzentos reais
3	AGULHA DESC. 13X4,5 C/100.	UND	10000	15000	25.000	MEDGOLDMAN	R\$ 0,06	seis centavos de real	R\$ 1.500,00	um mil e quinhentos reais
4	AGULHA DESC. 20X5,5 C/100.	UND	10000	15000	25.000	MEDGOLDMAN	R\$ 0,06	seis centavos de real	R\$ 1.500,00	um mil e quinhentos reais
5	AGULHA DESC. 25X7,0 C/100.	UND	30000	40000	70.000	MEDGOLDMAN	R\$ 0,06	seis centavos de real	R\$ 4.200,00	quatro mil e duzentos reais
6	AGULHA DESC. 25X8,0 C/100.	UND	40000	40000	80.000	MEDGOLDMAN	R\$ 0,06	seis centavos de real	R\$ 4.800,00	quatro mil e oitocentos reais
7	AGULHA DESC. 30X7,0 C/100.	UND	20000	10000	30.000	MEDGOLDMAN	R\$ 0,06	seis centavos de real	R\$ 1.800,00	um mil e oitocentos reais
8	AGULHA DESC. 30X8,0 C/100.	UND	10000	0	10.000	MEDGOLDMAN	R\$ 0,06	seis centavos de real	R\$ 600,00	seiscentos reais
9	AGULHA DESC. 40X12 C/100.	UND	6000	24000	30.000	MEDGOLDMAN	R\$ 0,06	seis centavos de real	R\$ 1.800,00	um mil e oitocentos reais
10	AGULHA P/CANETA DE INSULINA UNIVERSAL CURTA 8MM/C/100.	CX.	0	40	40	TKL	R\$ 0,47	quarenta e sete centavos de real	R\$ 18,80	dezoito reais e oitenta centavos

Total LOTE 01 R\$ **17.418,80**
 (dezoito mil e setenta e dois reais e oitenta centavos) **17.418,80**

LOTE 02 - MATERIAL DE CONSUMO										
Nº	ESPECIFICAÇÃO	UND	QUANT. HOSPITAL	QUANT. ATENÇÃO BÁSICA	QUANT. TOTAL	MARCA	UNITÁRIO	EXTENSO UNITÁRIO	TOTAL	EXTENSO TOTAL
1	ALGODÃO HIDRÓFILO 250 GR.	ROLO	100	350	450	EUROMED	R\$ 4,50	quatro reais e cinquenta centavos	R\$ 2.025,00	dois mil e setenta reais
2	ALGODÃO HIDRÓFILO 500 GR.	ROLO	350	680	1.030	EUROMED	R\$ 9,00	nove reais	R\$ 9.270,00	nove mil, duzentos e setenta reais
3	ALGODÃO ORTOPÉDICO 20 CM DE 420GR.	ROLO	100	0	100	CREMER	R\$ 8,99	oito reais e noventa e nove centavos	R\$ 899,00	oitocentos e noventa e nove reais
4	ALMONTOLIA BRANCA 250ML	UND	100	150	250	J. PROLAB	R\$ 3,03	três reais e três centavos	R\$ 757,50	setecentos e cinquenta e sete reais e cinquenta centavos
5	ALMONTOLIA BRANCA 500ML	UND	0	100	100	J. PROLAB	R\$ 4,03	quatro reais e três centavos	R\$ 403,00	quatrocentos e três reais
6	ALMONTOLIA MARRON 250ML	UND	100	150	250	J. PROLAB	R\$ 3,03	três reais e três centavos	R\$ 757,50	setecentos e cinquenta e sete reais e cinquenta centavos
7	ALMONTOLIA MARRON 500ML	UND	0	100	100	J. PROLAB	R\$ 4,03	quatro reais e três centavos	R\$ 403,00	quatrocentos e três reais
8	ATADURA DE CREPE 09 FIOS 10CM C/12	PCT.	200	400	600	BIOTEXTIL	R\$ 2,95	dois reais e noventa e cinco centavos	R\$ 1.770,00	um mil, setecentos e setenta reais
9	ATADURA DE CREPE 09 FIOS 12CM C/12.	PCT.	600	1200	1.800	BIOTEXTIL	R\$ 3,57	três reais e cinquenta e sete centavos	R\$ 6.426,00	seis mil, quatrocentos e vinte e seis reais
10	ATADURA DE CREPE 09 FIOS 15CM C/12	PCT.	1200	2500	3.700	BIOTEXTIL	R\$ 4,50	quatro reais e cinquenta centavos	R\$ 16.650,00	dezesseis mil, seiscentos e cinquenta reais
11	ATADURA DE CREPE 09 FIOS 20CM C/12	PCT.	700	1100	1.800	BIOTEXTIL	R\$ 6,05	seis reais e cinco centavos	R\$ 10.890,00	dez mil, oitocentos e noventa reais
12	ATADURA DE CREPE 09 FIOS 30CM C/12	PCT.	200	300	500	BIOTEXTIL	R\$ 9,29	nove reais e vinte e nove centavos	R\$ 4.645,00	quatro mil, seiscentos e quarenta e cinco reais
13	ATADURA GESSADA 10CM C/20.	CX.	80	0	80	ORTOFEM	R\$ 25,19	vinte e cinco reais e dezenove centavos	R\$ 2.015,20	dois mil e quinze reais e vinte centavos
14	ATADURA GESSADA 15CM C/20.	CX.	80	0	80	ORTOFEM	R\$ 37,08	trinta e sete reais e oito centavos	R\$ 2.966,40	dois mil, novecentos e sessenta e seis reais e quatro centavos
15	ATADURA GESSADA 20CM C/20.	CX.	80	0	80	ORTOFEM	R\$ 73,60	setenta e três reais e sessenta centavos	R\$ 5.888,00	cinco mil, oitocentos e oitenta e oito reais
16	AVENTAL DESC. EM TNT	UND	120	0	120	INNOVA	R\$ 1,50	um real e cinquenta centavos	R\$ 180,00	cento e oitenta reais
17	CAIXA P/ COLETA DE PERFURO CORTANTE 13LTS	UND	20	200	220	FORTSAN	R\$ 6,51	seis reais e cinquenta e um centavos	R\$ 1.432,20	um mil, quatrocentos e trinta e dois reais e vinte centavos

Distrimédica



18	CAIXA P/ COLETA DE PERFURO CORTANTE 7LTS	UND	100	840	940	FORTSAN	R\$	5,89	cinco reais e oitenta e nove centavos	R\$	5.536,60	cinco mil, quinhentos e trinta e seis reais e sessenta centavos
19	CAMPO OPERATÓRIO 23X25	UND	50	0	50	TEXCARE	R\$	38,58	trinta e oito reais e cinquenta e oito centavos	R\$	1.929,00	um mil, novecentos e vinte e nove reais
20	CAMPO OPERATÓRIO 45X50	UND	50	0	50	BIOTEXTIL	R\$	60,27	sessenta reais e vinte e sete centavos	R\$	3.013,50	três mil e traze reais e cinquenta centavos
21	PORTA LÂMINA C/ 3 DIVISÕES	UND	100	0	100	CRAL	R\$	0,47	quarenta e sete centavos de real	R\$	47,00	quarenta e sete reais

Total LOTE 02		R\$	cinco mil e setenta e dois reais e oitenta centavos		77.948,90
---------------	--	-----	---	--	-----------

LOTE 03 - MATERIAL DE CONSUMO

1	ESPECIFICAÇÃO	UND	QUANT. HOSPITAL	QUANT. ATENÇÃO BÁSICA	QUANT. TOTAL	MARCA	UNITÁRIO	EXTENSO UNITÁRIO	TOTAL	EXTENSO TOTAL		
1	BOLSA COLETORA URINA ADULTO SISTEMA FECHADO 2000ML	UND	400	500	900	MEDGOLDMAN	R\$	3,10	três reais e dez centavos	R\$	2.790,00	dois mil, setecentos e noventa reais
2	BOLSA DE COLOSTOMIA 60 MM	UND	250	450	700	IMBRASUL	R\$	10,85	dez reais e oitenta e cinco centavos	R\$	7.595,00	sete mil, quinhentos e noventa e cinco reais
	BOLSA DE COLOSTOMIA 80 MM	UND	200	150	350	IMBRASUL	R\$	13,95	treze reais e noventa e cinco centavos	R\$	4.882,50	quatro mil, oitocentos e oitenta e dois reais e cinquenta centavos
4	BOLSA DE COLOSTOMIA INFANTIL 15-40MM	UND	100	100	200	MEDGOLDMAN	R\$	12,40	doze reais e quarenta centavos	R\$	2.480,00	dois mil, quatrocentos e oitenta reais
5	COLETOR DE URINA ADULTO DESC. 2000ML	UND	150	170	320	MEDGOLDMAN	R\$	0,25	vinte e cinco centavos de real	R\$	80,00	oitenta reais
6	COLETOR DE URINA DESC. INFANTIL FEMININO C/10.	PCT.	200	100	300	MEDGOLDMAN	R\$	2,48	dois reais e quarenta e oito centavos	R\$	744,00	setecentos e quarenta e quatro reais
7	COLETOR DE URINA DESC. INFANTIL MASCULINO C/10.	PCT.	200	100	300	MEDGOLDMAN	R\$	2,48	dois reais e quarenta e oito centavos	R\$	744,00	setecentos e quarenta e quatro reais
8	COMPRESSA DE GAZE 7,5X7,5 09FIOS C/500	PCT.	280	1600	1.880	BIOTEXTIL	R\$	7,52	sete reais e cinquenta e dois centavos	R\$	14.137,60	quatorze mil, cento e trinta e sete reais e sessenta centavos
9	COMPRESSA DE GAZE 7,5X7,5 13FIOS C/10.	PCT.	180	1500	1.680	MDA	R\$	0,55	cinquenta e cinco centavos de real	R\$	924,00	novecentos e vinte e quatro reais
10	COPO P/EXAME 80ML	UND	800	0	800	COLOPLAST	R\$	0,13	treze centavos de real	R\$	104,00	cento e quatro reais
11	COPO PARA COLETA DE ESCARRO (BACILOSCOPIA).	UND	200	1440	1.640	J. PROLAB	R\$	0,39	trinta e nove centavos de real	R\$	639,60	seiscentos e trinta e nove reais e sessenta centavos
12	ESPARADRAPO 10CM X 4,5CM	ROLO	300	600	900	MISSNER	R\$	5,43	cinco reais e quarenta e três centavos	R\$	4.887,00	quatro mil, oitocentos e oitenta e sete reais
13	ESPARADRAPO 5CM X 4,5CM	ROLO	720	800	1.520	MISSNER	R\$	4,50	quatro reais e cinquenta centavos	R\$	6.840,00	seis mil, oitocentos e quarenta reais
14	ESPARADRAPO MICROPORE 2,5CM X 0,9CM	ROLO	200	400	600	CIEX	R\$	1,80	um real e oitenta centavos	R\$	1.080,00	um mil e oitenta reais
15	FITA ADESIVA (TESTE) P/ AUTOCLAVE 19X30	UND	240	650	890	CIEX	R\$	2,72	dois reais e setenta e dois centavos	R\$	2.420,80	dois mil, quatrocentos e vinte reais e oitenta centavos
	FITA ADESIVA HOSPITALAR 19X50.	UND	240	580	820	CIEX	R\$	2,62	dois reais e sessenta e dois centavos	R\$	2.148,80	dois mil, cento e quarenta e oito reais e oitenta centavos
17	FITA MICROPORE 5 X 10	UND	100	200	300	CIEX	R\$	2,21	dois reais e vinte e um centavos	R\$	663,00	seiscentos e sessenta e três reais
18	GAZE HIDRÓFILA 09 FIOS 91X91	ROLO	360	600	960	BIOTEXTIL	R\$	19,49	dezenove reais e quarenta e nove centavos	R\$	18.710,40	dezoito mil, setecentos e dez reais e quarenta centavos
19	TELA MARIEX 6X12CM.	UND	30	0	30	INTERCORP	R\$	209,25	duzentos e nove reais e vinte e cinco centavos	R\$	6.277,50	seis mil, duzentos e setenta e sete reais e cinquenta centavos

Total LOTE 03		R\$	cinco mil e setenta e dois reais e oitenta centavos		78.147,80
---------------	--	-----	---	--	-----------

LOTE 04 - MATERIAL DE CONSUMO

Nº	ESPECIFICAÇÃO	UND	QUANT. HOSPITAL	QUANT. ATENÇÃO BÁSICA	QUANT. TOTAL	MARCA	UNITÁRIO	EXTENSO UNITÁRIO	TOTAL	EXTENSO TOTAL		
1	ÁCIDO ACÉTICO 2% 1000ML	LT.	30	400	430	FORTSAN	R\$	15,44	quinze reais e quarenta e quatro centavos	R\$	6.639,20	seis mil, seiscentos e trinta e nove reais e vinte centavos
2	ÁCIDO ACÉTICO 5% 1000ML	LT.	0	180	180	DINAMICA	R\$	12,80	doze reais e oitenta centavos	R\$	2.304,00	dois mil, trezentos e quatro reais
3	ÁCIDO PERACETICO 1000ML	LT.	36	0	36	RIOQUIMICA	R\$	75,00	setenta e cinco reais	R\$	2.700,00	dois mil e setecentos reais
4	ÁGUA DEIONIZADA 5000ML	GL.	200	550	750	ASFER	R\$	12,89	doze reais e nove centavos	R\$	9.667,50	nove mil e sessenta e sete reais e cinquenta centavos

Distrimédica



5	AGUA OXIGENADA 10% 1000ML	LT.	80	238	318	RIOQUIMICA	R\$	7,29	sete reais e vinte e nove centavos	R\$	2.318,22	dois mil, trezentos e dezoito reais e vinte e dois centavos
6	ÁLCOOL 70% 1000ML	LT.	600	1280	1.880	ITALÁ	R\$	4,31	quatro reais e trinta e um centavos	R\$	8.102,80	oito mil, cento e dois reais e oitenta centavos
7	ALCOOL ABSOLUTO 99,3% 1000ML	LT.	12	400	412	ITALÁ	R\$	4,72	quatro reais e setenta e dois centavos	R\$	1.944,64	um mil, novecentos e quarenta e quatro reais e sessenta e quatro centavos
8	ALCOOL IODADO 1% 1000ML	LT.	12	0	12	RIOQUIMICA	R\$	9,15	novos reais e quinze centavos	R\$	109,80	cento e nove reais e oitenta centavos
9	CLOREXIDINA 2% 1000ML	LT.	60	72	132	RIOQUIMICA	R\$	23,25	vinte e três reais e vinte e cinco centavos	R\$	3.066,00	três mil e sessenta e nove reais
10	DETERGENTE ENZIMÁTICO 1000ML	LT.	60	12	72	RIOQUIMICA	R\$	15,50	quinze reais e cinquenta centavos	R\$	1.116,00	um mil, cento e dezesseis reais
11	ETER HOSPITALAR 1000ML	LT.	120	144	264	RIOQUIMICA	R\$	16,00	dezesseis reais	R\$	4.224,00	quatro mil, duzentos e vinte e quatro reais
12	FORMOL 10% C/1000ML	LT.	12	72	84	RIOQUIMICA	R\$	15,35	quinze reais e trinta e cinco centavos	R\$	1.289,40	um mil, duzentos e oitenta e nove reais e quarenta centavos
13	GEL P/ELETCARDIOGRAMA 5000G	GL.	5	10	15	MULTIGEL	R\$	18,68	dezoito reais e sessenta e oito centavos	R\$	280,20	duzentos e oitenta reais e vinte centavos
14	GEL P/ULTRASONOGRAFIA 5000GR	GL.	24	20	44	MULTIGEL	R\$	14,73	quatorze reais e setenta e três centavos	R\$	648,12	seiscentos e quarenta e oito reais e doze centavos
15	GLUCONATO DE CLOREXIDINA 0.12% 1000ML PARA BOCHECHAR.	LT.	12	72	84	RIOQUIMICA	R\$	18,60	dezoito reais e sessenta centavos	R\$	1.562,40	um mil, quinhentos e sessenta e dois reais e quarenta centavos
16	GLUTARON 2% 1000ML	LT.	60	60	120	RIOQUIMICA	R\$	37,98	trinta e sete reais e noventa e oito centavos	R\$	4.557,60	quatro mil, quinhentos e cinqüenta e sete reais e sessenta centavos
17	LUGOL 2% 1000ML	LT.	12	200	212	QEEL	R\$	42,71	quarenta e dois reais e setenta e um centavos	R\$	9.054,52	nove mil e cinqüenta e quatro reais e cinqüenta e dois centavos
18	LUGOL 5% 1000ML	LT.	12	200	212	DINÂMICA	R\$	98,00	noventa e oito reais	R\$	20.776,00	vinte mil, setecentos e setenta e seis reais
18	POVIDINE DEGERMANTE 1000ML	LT.	72	190	262	RIOQUIMICA	R\$	15,00	quinze reais	R\$	3.930,00	três mil, novecentos e trinta reais
19	POVIDINE TÓPICO 1000ML	LT.	120	240	360	RIOQUIMICA	R\$	15,00	quinze reais	R\$	5.400,00	cinco mil e quatrocentos reais
20	TINTURA DE IODO A 2% 1000ML	LT.	12	0	12	DINÂMICA	R\$	16,35	dezesseis reais e trinta e seis centavos	R\$	196,32	cento e noventa e seis reais e trinta e dois centavos
21	VASELINA LIQUIDA 1000ML	LT.	90	0	90	RIOQUIMICA	R\$	46,78	quarenta e seis reais e setenta e oito centavos	R\$	4.210,20	quatro mil, duzentos e dez reais e vinte centavos

Total LOTE 04	R\$	89.289,72
		cinco mil e setenta e dois reais e oitenta centavos
		89.289,72

LOTE 05 - MATERIAL DE CONSUMO

Nº	ESPECIFICAÇÃO	UND	QUANT. HOSPITAL	QUANT. ATENÇÃO BÁSICA	QUANT. TOTAL	MARCA	UNITÁRIO	EXTENSO UNITÁRIO	TOTAL	EXTENSO TOTAL		
1	CÂNULA ENDOTRAQUEAL C/BALÃO N.5,0	UND	20	30	50	VITALGOLD	R\$	3,23	três reais e vinte e três centavos	R\$	161,50	cento e sessenta e um reais e cinqüenta centavos
2	CÂNULA ENDOTRAQUEAL C/BALÃO N.3,0	UND	20	30	50	VITALGOLD	R\$	3,23	três reais e vinte e três centavos	R\$	161,50	cento e sessenta e um reais e cinqüenta centavos
3	CÂNULA ENDOTRAQUEAL C/BALÃO N.3,5	UND	20	30	50	VITALGOLD	R\$	3,23	três reais e vinte e três centavos	R\$	161,50	cento e sessenta e um reais e cinqüenta centavos
4	CÂNULA ENDOTRAQUEAL C/BALÃO N.4,0	UND	20	30	50	VITALGOLD	R\$	3,23	três reais e vinte e três centavos	R\$	161,50	cento e sessenta e um reais e cinqüenta centavos
5	CÂNULA ENDOTRAQUEAL C/BALÃO N.4,5	UND	20	30	50	VITALGOLD	R\$	3,23	três reais e vinte e três centavos	R\$	161,50	cento e sessenta e um reais e cinqüenta centavos
6	CÂNULA ENDOTRAQUEAL C/BALÃO N.5,0	UND	20	30	50	VITALGOLD	R\$	3,23	três reais e vinte e três centavos	R\$	161,50	cento e sessenta e um reais e cinqüenta centavos
7	CÂNULA ENDOTRAQUEAL C/BALÃO N.5,5	UND	20	30	50	VITALGOLD	R\$	3,23	três reais e vinte e três centavos	R\$	161,50	cento e sessenta e um reais e cinqüenta centavos
8	CÂNULA ENDOTRAQUEAL C/BALÃO N.6,5	UND	20	30	50	VITALGOLD	R\$	3,23	três reais e vinte e três centavos	R\$	161,50	cento e sessenta e um reais e cinqüenta centavos

Total LOTE 05	R\$	1.292,00
		cinco mil e setenta e dois reais e oitenta centavos

LOTE 06 - MATERIAL DE CONSUMO

Nº	ESPECIFICAÇÃO	UND	QUANT. HOSPITAL	QUANT. ATENÇÃO BÁSICA	QUANT. TOTAL	MARCA	UNITÁRIO	EXTENSO UNITÁRIO	TOTAL	EXTENSO TOTAL
----	---------------	-----	-----------------	-----------------------	--------------	-------	----------	------------------	-------	---------------

Distrimédica Comércio de Produtos Médicos e Odontológicos Ltda.

Rua E, nº 58 | Bairro: Parque Dois Irmãos | Fone: (85) 3099.4959

CNPJ: 16.902.612/0001-00 | CEP: 60.745.560 | distrimedica@distrimedica.com.br

Distrimédica



Nº	ESPECIFICAÇÃO	UND	QUANT. HOSPITAL	QUANT. ATENÇÃO BÁSICA	QUANT. TOTAL	MARCA	UNITÁRIO	EXTENSO UNITÁRIO	TOTAL	EXTENSO TOTAL
1	CATETER INTRAVENOSO ANGIOCATH N. 14.	UND	200	100	300	MEDGOLDMAN	R\$ 0,63	sessenta e três centavos de real	R\$ 189,00	cento e oitenta e nove reais
2	CATETER INTRAVENOSO ANGIOCATH N. 16.	UND	600	100	700	MEDGOLDMAN	R\$ 0,63	sessenta e três centavos de real	R\$ 441,00	quatrocentos e quarenta e um reais
3	CATETER INTRAVENOSO ANGIOCATH N. 18.	UND	800	100	900	MEDGOLDMAN	R\$ 0,63	sessenta e três centavos de real	R\$ 567,00	quinhentos e sessenta e sete reais
4	CATETER INTRAVENOSO ANGIOCATH N. 20.	UND	1600	300	1.900	MEDGOLDMAN	R\$ 0,63	sessenta e três centavos de real	R\$ 1.197,00	um mil, cento e noventa e sete reais
5	CATETER INTRAVENOSO ANGIOCATH N. 22.	UND	2000	500	2.500	MEDGOLDMAN	R\$ 0,63	sessenta e três centavos de real	R\$ 1.575,00	um mil, quinhentos e setenta e cinco reais
6	CATETER INTRAVENOSO ANGIOCATH N. 24.	UND	2000	500	2.500	MEDGOLDMAN	R\$ 0,63	sessenta e três centavos de real	R\$ 1.575,00	um mil, quinhentos e setenta e cinco reais
7	CATETER NASAL P/OXIGÊNIO N.10	UND	500	0	500	BIOSANI	R\$ 1,09	um real e nove centavos	R\$ 545,00	quinhentos e quarenta e cinco reais
8	CATETER NASAL P/OXIGÊNIO N.4	UND	500	0	500	BIOSANI	R\$ 1,01	um real e um centavo	R\$ 505,00	quinhentos e cinco reais
9	CATETER NASAL P/OXIGÊNIO N.6	UND	500	0	500	BIOSANI	R\$ 1,01	um real e um centavo	R\$ 505,00	quinhentos e cinco reais
10	CATETER NASAL P/OXIGÊNIO N.8	UND	500	0	500	BIOSANI	R\$ 1,09	um real e nove centavos	R\$ 545,00	quinhentos e quarenta e cinco reais
11	CATETER NASAL TIPO ÓCULOS ADULTO	UND	1500	1440	2.940	BIOSANI	R\$ 1,11	um real e onze centavos	R\$ 3.263,40	três mil, duzentos e sessenta e três reais e quatrocentos e quarenta centavos
12	CATETER NASAL TIPO ÓCULOS INFANTIL	UND	150	120	270	BIOSANI	R\$ 1,11	um real e onze centavos	R\$ 299,70	duzentos e noventa e nove reais e setenta centavos

Total LOTE 06

R\$

cinco mil e setenta e dois reais e oitenta centavos

11.207,10

LOTE 07 - MATERIAL DE CONSUMO

Nº	ESPECIFICAÇÃO	UND	QUANT. HOSPITAL	QUANT. ATENÇÃO BÁSICA	QUANT. TOTAL	MARCA	UNITÁRIO	EXTENSO UNITÁRIO	TOTAL	EXTENSO TOTAL
1	CLAMP UMBILICAL	UND	360	0	360	WELLCAMP	R\$ 0,31	trinta e um centavos de real	R\$ 111,60	cento e onze reais e sessenta centavos
2	EQUIPO COM ENTRADA DE BORRACHA (MACROGOTAS)	UND	24000	8000	32000	MEDGOLDMAN	R\$ 1,06	um real e seis centavos	R\$ 33920,00	trinta e três mil, novecentos e vinte reais
3	EQUIPO MULTVIAS	UND	10000	0	10000	DESCARPACK	R\$ 1,63	um real e sessenta e três centavos	R\$ 16300,00	dezesseis mil e trezentos reais
4	EXTENSOR P/GELCO 60CM.	UND	4800	1000	5800	COMPORIET	R\$ 0,80	oitenta centavos de real	R\$ 4640,00	quatro mil, seiscentos e quarenta reais

Total LOTE 07

R\$

cinco mil e setenta e dois reais e oitenta centavos

54.971,60

LOTE 08 - MATERIAL DE CONSUMO

Nº	ESPECIFICAÇÃO	UND	QUANT. HOSPITAL	QUANT. ATENÇÃO BÁSICA	QUANT. TOTAL	MARCA	UNITÁRIO	EXTENSO UNITÁRIO	TOTAL	EXTENSO TOTAL
1	FIO DE SUTURA CATGUT CROMADO 2-0 C/AG. C/24.	CX.	12	12	24	SOLIDOR	R\$ 96,10	noventa e seis reais e dez centavos	R\$ 2.306,40	dois mil, trezentos e seis reais e quarenta centavos
2	FIO DE SUTURA CATGUT CROMADO 3-0 C/AG. C/24.	CX.	24	12	36	SOLIDOR	R\$ 96,10	noventa e seis reais e dez centavos	R\$ 3.459,60	três mil, quatrocentos e cinquenta e nove reais e sessenta centavos
3	FIO DE SUTURA CATGUT CROMADO 4-0 C/AG. C/24.	CX.	12	12	24	SOLIDOR	R\$ 96,10	noventa e seis reais e dez centavos	R\$ 2.306,40	dois mil, trezentos e seis reais e quarenta centavos
4	FIO DE SUTURA CATGUT CROMADO 5-0 C/AG. C/24.	CX.	12	12	24	SOLIDOR	R\$ 96,10	noventa e seis reais e dez centavos	R\$ 2.306,40	dois mil, trezentos e seis reais e quarenta centavos
5	FIO DE SUTURA CATGUT SIMPLES 2-0 C/AG. C/24.	CX.	12	12	24	SOLIDOR	R\$ 96,10	noventa e seis reais e dez centavos	R\$ 2.306,40	dois mil, trezentos e seis reais e quarenta centavos
6	FIO DE SUTURA CATGUT SIMPLES 3-0 C/AG. C/24.	CX.	12	12	24	SOLIDOR	R\$ 96,10	noventa e seis reais e dez centavos	R\$ 2.306,40	dois mil, trezentos e seis reais e quarenta centavos
7	FIO DE SUTURA CATGUT SIMPLES 4-0 C/AG. C/24.	CX.	12	12	24	SOLIDOR	R\$ 96,10	noventa e seis reais e dez centavos	R\$ 2.306,40	dois mil, trezentos e seis reais e quarenta centavos
8	FIO DE SUTURA CATGUT SIMPLES 5-0 C/AG. C/24.	CX.	12	12	24	SOLIDOR	R\$ 96,10	noventa e seis reais e dez centavos	R\$ 2.306,40	dois mil, trezentos e seis reais e quarenta centavos
9	FIO DE SUTURA DE NYLON 2-0 C/AG. C/24.	CX.	36	24	60	SOLIDOR	R\$ 23,25	vinte e três reais e vinte e cinco centavos	R\$ 1.395,00	um mil, trezentos e noventa e cinco reais
10	FIO DE SUTURA DE NYLON 3-0 C/AG. C/24.	CX.	36	24	60	SOLIDOR	R\$ 23,25	vinte e três reais e vinte e cinco centavos	R\$ 1.395,00	um mil, trezentos e noventa e cinco reais
11	FIO DE SUTURA DE NYLON 4-0 C/AG. C/24.	CX.	36	24	60	SOLIDOR	R\$ 23,25	vinte e três reais e vinte e cinco centavos	R\$ 1.395,00	um mil, trezentos e noventa e cinco reais
12	FIO DE SUTURA DE NYLON 5-0 C/AG. C/24.	CX.	36	24	60	SOLIDOR	R\$ 23,25	vinte e três reais e vinte e cinco centavos	R\$ 1.395,00	um mil, trezentos e noventa e cinco reais

Distrimedica Comércio de Produtos Médicos e Odontológicos Ltda.

Rua E, nº 58 | Bairro: Parque Dois Irmãos | Fone: (85) 3099.4959

CNPJ: 16.902.612/0001-00 | CEP: 60.745.560 | distrimedica@distrimedica.com.br

Distrimédica



13	FIO DE SUTURA DE NYLON 6-0 C/AG. C/24.	CX.	12	12	24	SOLIDOR	R\$	23,25	vinte e três reais e vinte e cinco centavos	R\$	558,00	quinhentos e cinquenta e oito reais
14	FIO P/ SUTURA ALGODÃO N. 0 C/AG. 3CM C/24.	CX.	12	0	12	SOLIDOR	R\$	23,25	vinte e três reais e vinte e cinco centavos	R\$	279,00	duzentos e setenta e nove reais
15	FIO DE SUTURA ALGODÃO N. 2-0 C/AG. 2,5CM C/24.	CX.	0	10	10	SOLIDOR	R\$	23,25	vinte e três reais e vinte e cinco centavos	R\$	232,50	duzentos e trinta e dois reais e cinquenta centavos
16	FIO DE SUTURA ALGODÃO N. 2-0 C/AG. 3CM C/24.	CX.	12	0	12	SOLIDOR	R\$	23,25	vinte e três reais e vinte e cinco centavos	R\$	279,00	duzentos e setenta e nove reais
17	FIO SUTURA POLIPROPILENO N.0 CILINDRO C/AG. 4CM	CX.	12	0	12	SOLIDOR	R\$	40,20	quarenta reais e vinte centavos	R\$	482,40	quatrocentos e oitenta e dois reais e quarenta centavos
18	FIO SUTURA POLIPROPILENO N.2.0 CILINDRO C/AG. 4CM	CX.	6	0	6	SOLIDOR	R\$	40,20	quarenta reais e vinte centavos	R\$	241,20	duzentos e quarenta e um reais e vinte centavos
19	FIO SUTURA POLIPROPILENO N.3.0 CILINDRO C/AG. 4CM	CX.	6	0	6	SOLIDOR	R\$	40,20	quarenta reais e vinte centavos	R\$	241,20	duzentos e quarenta e um reais e vinte centavos
20	FIO DE SUTURA SEDA 3-0,C/AG. 2,5CM C/24.	CX.	0	144	144	TECNEW	R\$	30,23	trinta reais e vinte e três centavos	R\$	4.353,12	quatro mil, trezentos e cinquenta e três reais e doze centavos
21	FIO VICRYL 2.0 C/AG. 5CM.	CX.	6	0	6	SOLIDOR	R\$	136,40	cento e trinta e seis reais e quarenta centavos	R\$	818,40	oitozentos e dezoito reais e quarenta centavos
22	FIO VICRYL 3.0 C/AG. 5CM.	CX.	6	0	6	SOLIDOR	R\$	136,40	cento e trinta e seis reais e quarenta centavos	R\$	818,40	oitozentos e dezoito reais e quarenta centavos

Total LOTE 08	R\$	33.487,62
cinco mil e setenta e dois reais e oitenta centavos		

LOTE 09 - MATERIAL DE CONSUMO

N°	ESPECIFICAÇÃO	UND	QUANT. HOSPITAL	QUANT. ATENÇÃO BÁSICA	QUANT. TOTAL	MARCA	UNITÁRIO	EXTENSO UNITÁRIO	TOTAL	EXTENSO TOTAL
1	ABSORVENTE HOSPITALAR PÓS PARTO C/20	PCT.	180	0	180	LIFE	R\$ 6,34	dois reais e trinta e quatro centavos	R\$ 1.141,20	um mil, cento e quarenta e um reais e vinte centavos
2	AVENTAL DESCARTÁVEL MANGA LONGA	UND	400	0	400	TKATEX	R\$ 2,41	dois reais e quarenta e um centavos	R\$ 964,00	novecentos e sessenta e quatro reais
3	AVENTAL DESCARTÁVEL S/MANGA	UND	400	0	400	TKATEX	R\$ 1,86	um real e oitenta e seis centavos	R\$ 744,00	setecentos e quarenta e quatro reais

Total LOTE 09	R\$	2.849,20
cinco mil e setenta e dois reais e oitenta centavos		

LOTE 10 - MATERIAL DE CONSUMO

N°	ESPECIFICAÇÃO	UND	QUANT. HOSPITAL	QUANT. ATENÇÃO BÁSICA	QUANT. TOTAL	MARCA	UNITÁRIO	EXTENSO UNITÁRIO	TOTAL	EXTENSO TOTAL
1	FRALDA DESC. ADULTO GERIÁTRICA G C/08.	PCT.	350	960	1.310	LIFE	R\$ 8,40	oito reais e quarenta centavos	R\$ 11.004,00	onze mil e quatro reais
2	FRALDA DESC. ADULTO GERIÁTRICA M C/08.	PCT.	350	960	1.310	LIFE	R\$ 8,40	oito reais e quarenta centavos	R\$ 11.004,00	onze mil e quatro reais
3	FRALDA DESC. ADULTO GERIÁTRICA P C/08.	PCT.	500	960	1.460	LIFE	R\$ 8,40	oito reais e quarenta centavos	R\$ 12.284,00	doze mil, duzentos e sessenta e quatro reais
4	FRALDA DESC. INFANTIL G C/08	PCT.	120	0	120	MARDAM	R\$ 3,03	três reais e três centavos	R\$ 363,60	trezentos e sessenta e três reais e sessenta centavos
5	FRALDA DESC. INFANTIL M C/08	PCT.	120	0	120	MARDAM	R\$ 3,03	três reais e três centavos	R\$ 363,60	trezentos e sessenta e três reais e sessenta centavos
6	FRALDA DESC. INFANTIL P C/08	PCT.	240	0	240	MARDAM	R\$ 3,03	três reais e três centavos	R\$ 727,20	setecentos e vinte e sete reais e vinte centavos

Total LOTE 10	R\$	35.726,40
cinco mil e setenta e dois reais e oitenta centavos		

LOTE 11 - MATERIAL DE CONSUMO

N°	ESPECIFICAÇÃO	UND	QUANT. HOSPITAL	QUANT. ATENÇÃO BÁSICA	QUANT. TOTAL	MARCA	UNITÁRIO	EXTENSO UNITÁRIO	TOTAL	EXTENSO TOTAL
1	GORRO DESC. SEM ELÁSTICO C/100 UNID.	PCT.	20	50	70	EMBRAMAC	R\$ 5,46	cinco reais e quarenta e seis centavos	R\$ 382,20	trezentos e oitenta e dois reais e vinte centavos
2	KIT NEBULIZAÇÃO P/INALAÇÃO ADULTO	UND	120	360	480	NS	R\$ 5,58	cinco reais e cinquenta e oito centavos	R\$ 2.678,40	dois mil, seiscentos e setenta e oito reais e quarenta centavos
3	KIT NEBULIZAÇÃO P/INALAÇÃO INFANTIL	UND	120	360	480	NS	R\$ 5,58	cinco reais e cinquenta e oito centavos	R\$ 2.678,40	dois mil, seiscentos e setenta e oito reais e quarenta centavos

Distrimédica Comércio de Produtos Médicos e Odontológicos Ltda.

Rua E, nº 58 | Bairro: Parque Dois Irmãos | Fone: (85) 3099.4959

CNPJ: 16.902.612/0001-00 | CEP: 60.745.560 | distrimedica@distrimedica.com.br

Distrimédica



4	LÁTEX N. 200 EM METROS (GARROTE).	MT.	200	200	400	BIOSANI	R\$	1,63	um real e sessenta e três centavos	R\$	652,00	seiscentos e cinquenta e dois reais
5	LENÇOL DESCARTÁVEL 2.00X0.90,C/ELÁSTICO	UND	2000	1680	3.680	TKATEX	R\$	2,41	dois reais e quarenta e um centavos	R\$	8.868,80	oito mil, oitocentos e sessenta e oito reais e oitenta centavos
6	LENÇOL DESCARTÁVEL 2.00X0.90,S/ELÁSTICO	UND	300	300	600	TKATEX	R\$	1,86	um real e oitenta e seis centavos	R\$	1.116,00	um mil, cento e dezesseis reais
89	MALHA TUBULAR ORTOPÉDICA 08CM	RL	4	0	4	NEVE	R\$	12,09	doze reais e nove centavos	R\$	48,36	quarenta e oito reais e trinta e seis centavos
89	MALHA TUBULAR ORTOPÉDICA 10CM	RL	4	0	4	NEVE	R\$	14,03	quatorze reais e três centavos	R\$	56,12	cinquenta e seis reais e doze centavos
91	MALHA TUBULAR ORTOPÉDICA 12CM	RL	24	0	24	NEVE	R\$	14,93	quatorze reais e noventa e três centavos	R\$	358,32	trezentos e cinquenta e oito reais e trinta e dois centavos

Total LOTE 11	R\$	16.838,60
cinco mil e setenta e dois reais e oitenta centavos		

LOTE 12 - MATERIAL DE CONSUMO												
Nº	ESPECIFICAÇÃO	UND	QUANT. HOSPITAL	QUANT. ATENÇÃO BÁSICA	QUANT. TOTAL	MARCA	UNITÁRIO	EXTENSO UNITÁRIO	TOTAL	EXTENSO TOTAL		
1	MÁSCARA CARVÃO ATIVADO	UND	120	300	420	DESCARPACK	R\$	3,10	três reais e dez centavos	R\$	1.302,00	um mil, trezentos e dois reais
2	MÁSCARA DE VENTURI C/CONEXÕES.	UND	20	0	20	PROTEC	R\$	38,60	trinta e oito reais e sessenta centavos	R\$	772,00	setecentos e setenta e dois reais
3	MÁSCARA DESC. C/ELÁSTICO/50UNID.	CX	300	720	1.020	INNOVA	R\$	5,20	cinco reais e vinte centavos	R\$	5.304,00	cinco mil, trezentos e quatro reais
4	MÁSCARA N95 (P/TUBERCULOSE)	UND	220	300	520	DESCARPACK	R\$	3,10	três reais e dez centavos	R\$	1.612,00	um mil, seiscentos e doze reais
5	MÁSCARA PARA AMBU P/ADULTO	UND	2	0	2	SAFTI	R\$	69,75	sessenta e nove reais e setenta e cinco centavos	R\$	139,50	cento e trinta e nove reais e cinquenta centavos
6	MÁSCARA PARA AMBU P/CRANÇA	UND	2	0	2	SAFTI	R\$	69,75	sessenta e nove reais e setenta e cinco centavos	R\$	139,50	cento e trinta e nove reais e cinquenta centavos
7	MÁSCARA PARA AMBU P/RECÉM-NASCIDO.	UND	2	0	2	SAFTI	R\$	69,75	sessenta e nove reais e setenta e cinco centavos	R\$	139,50	cento e trinta e nove reais e cinquenta centavos

Total LOTE 12	R\$	9.408,50
cinco mil e setenta e dois reais e oitenta centavos		

LOTE 13 - MATERIAL DE CONSUMO												
Nº	ESPECIFICAÇÃO	UND	QUANT. HOSPITAL	QUANT. ATENÇÃO BÁSICA	QUANT. TOTAL	MARCA	UNITÁRIO	EXTENSO UNITÁRIO	TOTAL	EXTENSO TOTAL		
1	PAPEL CREPADO P/AUTOCLAVE 50X50	FL	12000	20000	32.000	POLARFIX	R\$	0,39	trinta e nove centavos de real	R\$	12.480,00	doze mil, quatrocentos e oitenta reais
2	PAPEL CREPADO P/AUTOCLAVE 75X75	FL	6000	22000	28.000	POLARFIX	R\$	0,75	setenta e cinco centavos de real	R\$	21.000,00	vinte e um mil reais
3	PAPEL CREPADO P/AUTOCLAVE 100X100	FL	12000	20000	32.000	POLARFIX	R\$	1,48	um real e quarenta e oito centavos	R\$	47.360,00	quarenta e sete mil, trezentos e sessenta reais
4	PAPEL LENÇOL 70X50 C/100 METROS.	R	100	0	100	TKATEX	R\$	7,91	sete reais e noventa e um centavos	R\$	791,00	setecentos e noventa e um reais
5	PAPEL P/ECG 48X30.	RL	120	0	120	ECAFIX	R\$	8,99	oito reais e noventa e nove centavos	R\$	1.078,80	um mil e setenta e oito reais e oitenta centavos

Total LOTE 13	R\$	82.709,80
cinco mil e setenta e dois reais e oitenta centavos		

LOTE 14 - MATERIAL DE CONSUMO												
Nº	ESPECIFICAÇÃO	UND	QUANT. HOSPITAL	QUANT. ATENÇÃO BÁSICA	QUANT. TOTAL	MARCA	UNITÁRIO	EXTENSO UNITÁRIO	TOTAL	EXTENSO TOTAL		
1	PROPÉS DESCARTÁVEL C/50 PARES.	PCT.	12	72	84	TKATEX	R\$	11,63	onze reais e sessenta e três centavos	R\$	978,92	novecentos e setenta e seis reais e noventa e dois centavos
2	PULSEIRA P/IDENTIFICAÇÃO AZUL.	UND	200	0	200	WELLCAMP	R\$	0,31	trinta e um centavos de real	R\$	62,00	sessenta e dois reais
3	PULSEIRA P/IDENTIFICAÇÃO ROSA.	UND	200	0	200	WELLCAMP	R\$	0,31	trinta e um centavos de real	R\$	62,00	sessenta e dois reais
4	SALTO DE BORRACHA ORTOPÉDICO G	UND	12	0	12	ORTOFOR	R\$	2,17	dois reais e dezessete centavos	R\$	26,04	vinte e seis reais e quatro centavos
5	SALTO DE BORRACHA ORTOPÉDICO M	UND	12	0	12	ORTOFOR	R\$	2,17	dois reais e dezessete centavos	R\$	26,04	vinte e seis reais e quatro centavos
6	SALTO DE BORRACHA ORTOPÉDICO P	UND	12	0	12	ORTOFOR	R\$	2,17	dois reais e dezessete centavos	R\$	26,04	vinte e seis reais e quatro centavos

Distrimédica



7	TOUCA DESC. COMELÁSTICO C/100UNID.	PCT.	60	300	360	EMBRAMAC	R\$	5,46	cinco reais e quarenta e seis centavos	R\$	1.965,60	um mil, novecentos e sessenta e cinco reais e sessenta centavos
8	TUBO DE SILICONE 204	MT.	60	0	60	BIOSANI	R\$	5,15	cinco reais e quinze centavos	R\$	309,00	trezentos e nove reais
Total LOTE 14										R\$	3.453,64	
										cinco mil e setenta e dois reais e oitenta centavos		

LOTE 15 - MATERIAL DE CONSUMO												
Nº	ESPECIFICAÇÃO	UND	QUANT. HOSPITAL	QUANT. ATENÇÃO BÁSICA	QUANT. TOTAL	MARCA	UNITÁRIO	EXTENSO UNITÁRIO	TOTAL	EXTENSO TOTAL		
1	LÂMINA P/BISTURI N. 10 C/100.	CX.	12	12	24	STARMED	R\$ 15,19	quinze reais e dezenove centavos	R\$ 364,56	trezentos e sessenta e quatro reais e cinco centavos		
2	LÂMINA P/BISTURI N. 11 C/100.	CX.	12	13	25	STARMED	R\$ 15,19	quinze reais e dezenove centavos	R\$ 379,75	trezentos e setenta e nove reais e cinquenta e cinco centavos		
3	LÂMINA P/BISTURI N. 12 C/100.	CX.	12	14	26	STARMED	R\$ 15,19	quinze reais e dezenove centavos	R\$ 394,94	trezentos e noventa e quatro reais e quatro centavos		
4	LÂMINA P/BISTURI N. 15 C/100.	CX.	12	14	26	STARMED	R\$ 15,19	quinze reais e dezenove centavos	R\$ 394,94	trezentos e noventa e quatro reais e quatro centavos		
5	LÂMINA P/BISTURI N. 20 C/100.	CX.	12	12	24	STARMED	R\$ 15,19	quinze reais e dezenove centavos	R\$ 364,56	trezentos e sessenta e quatro reais e cinco centavos		
6	LÂMINA P/BISTURI N. 22 C/100.	CX.	12	12	24	STARMED	R\$ 15,19	quinze reais e dezenove centavos	R\$ 364,56	trezentos e sessenta e quatro reais e cinco centavos		
7	LÂMINA PONTA FOSCA C/50	CX.	3	200	203	STARMED	R\$ 4,81	quatro reais e oitenta e um centavos	R\$ 978,43	novecentos e setenta e seis reais e quarenta e três centavos		
8	LÂMINA PONTA FOSCA COM 50 (26X76MM) UNID.	CX.	50	0	50	VAGISPEC	R\$ 3,00	três reais	R\$ 150,00	cento e cinquenta reais		
Total LOTE 15										R\$	3.389,74	
										cinco mil e setenta e dois reais e oitenta centavos		

LOTE 16 - MATERIAL DE CONSUMO												
Nº	ESPECIFICAÇÃO	UND	QUANT. HOSPITAL	QUANT. ATENÇÃO BÁSICA	QUANT. TOTAL	MARCA	UNITÁRIO	EXTENSO UNITÁRIO	TOTAL	EXTENSO TOTAL		
1	SCALP N. 19	UND	4000	3000	7.000	EMBRAMAC	R\$ 0,16	dezesseis centavos de real	R\$ 1.120,00	um mil, cento e vinte reais		
2	SCALP N. 21	UND	12000	14000	26.000	EMBRAMAC	R\$ 0,16	dezesseis centavos de real	R\$ 4.160,00	quatro mil, cento e sessenta reais		
3	SCALP N. 23	UND	12000	14000	26.000	EMBRAMAC	R\$ 0,16	dezesseis centavos de real	R\$ 4.160,00	quatro mil, cento e sessenta reais		
4	SCALP N. 25	UND	2000	2400	4.400	EMBRAMAC	R\$ 0,16	dezesseis centavos de real	R\$ 704,00	setecentos e quatro reais		
5	SCALP N. 27	UND	800	1200	2.000	EMBRAMAC	R\$ 0,16	dezesseis centavos de real	R\$ 320,00	trezentos e vinte reais		
Total LOTE 16										R\$	10.464,00	
										cinco mil e setenta e dois reais e oitenta centavos		

LOTE 17 - MATERIAL DE CONSUMO											
Nº	ESPECIFICAÇÃO	UND	QUANT. HOSPITAL	QUANT. ATENÇÃO BÁSICA	QUANT. TOTAL	MARCA	UNITÁRIO	EXTENSO UNITÁRIO	TOTAL	EXTENSO TOTAL	
1	SERINGA DESC. 01 ML C/AG. 13X3.8	UND	30000	45000	75.000	SR	R\$ 0,18	dezoito centavos de real	R\$ 13.500,00	treze mil e quinhentos reais	
2	SERINGA DESC. 01 ML S/AG.	UND	5000	10000	15.000	SR	R\$ 0,14	quatorze centavos de real	R\$ 2.100,00	dois mil e cem reais	
3	SERINGA DESC. 03 ML C/AG.	UND	10000	35000	45.000	SR	R\$ 0,16	dezesseis centavos de real	R\$ 7.200,00	sete mil e duzentos reais	
4	SERINGA DESC. 03 ML S/AG.	UND	24000	24000	48.000	SR	R\$ 0,10	dez centavos de real	R\$ 4.800,00	quatro mil e oitocentos reais	
5	SERINGA DESC. 05 ML C/AG.	UND	10000	35000	45.000	SR	R\$ 0,18	dezoito centavos de real	R\$ 8.100,00	oito mil e cem reais	
6	SERINGA DESC. 05 ML S/AG.	UND	30000	30000	60.000	SR	R\$ 0,11	onze centavos de real	R\$ 6.600,00	seis mil e seiscentos reais	
7	SERINGA DESC. 10 ML C/AG.	UND	10000	35000	45.000	SR	R\$ 0,23	vinte e três centavos de real	R\$ 10.350,00	dez mil, trezentos e cinquenta reais	
8	SERINGA DESC. 10 ML S/AG.	UND	24000	24000	48.000	SR	R\$ 0,20	vinte centavos de real	R\$ 9.600,00	nove mil e seiscentos reais	
9	SERINGA DESC. 20 ML C/AG.	UND	5000	20000	25.000	SR	R\$ 0,27	vinte e sete centavos de real	R\$ 6.750,00	seis mil, setecentos e cinquenta reais	
10	SERINGA DESC. 20 ML S/AG.	UND	30000	36000	66.000	SR	R\$ 0,25	vinte e cinco centavos de real	R\$ 16.500,00	dezesseis mil e quinhentos reais	

(Handwritten signatures and initials)

Distrimédica



Total LOTE 17	R\$	85.500,00
cinco mil e setenta e dois reais e oitenta centavos		

LOTE 18 - MATERIAL DE CONSUMO

Nº	ESPECIFICAÇÃO	UND	QUANT. HOSPITAL	QUANT. ATENÇÃO BÁSICA	QUANT. TOTAL	MARCA	UNITÁRIO	EXTENSO UNITÁRIO	TOTAL	EXTENSO TOTAL
1	COLAR CERVICAL DESCARTÁVEL G	UND	100	0	100	MARIMAR	R\$ 24,73	vinete e quatro reais e setenta e três centavos	R\$ 2.473,00	dois mil, quatrocentos e setenta e três reais
2	COLAR CERVICAL DESCARTÁVEL M	UND	100	0	100	MARIMAR	R\$ 24,73	vinete e quatro reais e setenta e três centavos	R\$ 2.473,00	dois mil, quatrocentos e setenta e três reais
3	COLAR CERVICAL DESCARTÁVEL P	UND	100	0	100	MARIMAR	R\$ 24,73	vinete e quatro reais e setenta e três centavos	R\$ 2.473,00	dois mil, quatrocentos e setenta e três reais

Total LOTE 18	R\$	7.419,00
cinco mil e setenta e dois reais e oitenta centavos		

LOTE 20 - MATERIAL DE CONSUMO

Nº	ESPECIFICAÇÃO	UND	QUANT. HOSPITAL	QUANT. ATENÇÃO BÁSICA	QUANT. TOTAL	MARCA	UNITÁRIO	EXTENSO UNITÁRIO	TOTAL	EXTENSO TOTAL
1	LUVA CIRURGICA ESTÉRIL N. 6.5	PAR	200	420	620	EMBRAMAC	R\$ 1,00	um real	R\$ 620,00	seiscentos e vinte reais
2	LUVA CIRURGICA ESTÉRIL N. 7.0	PAR	1200	660	1.860	EMBRAMAC	R\$ 1,00	um real	R\$ 1.860,00	um mil, oitocentos e sessenta reais
3	LUVA CIRURGICA ESTÉRIL N. 7.5	PAR	1200	900	2.100	EMBRAMAC	R\$ 1,00	um real	R\$ 2.100,00	dois mil e cem reais
4	LUVA CIRURGICA ESTÉRIL N. 8.0	PAR	3000	3090	6.090	EMBRAMAC	R\$ 1,00	um real	R\$ 6.090,00	seis mil e oitenta reais
5	LUVA CIRURGICA ESTÉRIL N. 8.5	PAR	200	1200	1.400	EMBRAMAC	R\$ 1,00	um real	R\$ 1.400,00	um mil e quatrocentos reais
6	LUVA DE PROCEDIMENTO G C/100	CX	360	270	630	EMBRAMAC	R\$ 15,50	quinze reais e cinquenta centavos	R\$ 9.765,00	nove mil, setecentos e sessenta e cinco reais
7	LUVA DE PROCEDIMENTO M C/100	CX	600	1500	2.100	EMBRAMAC	R\$ 15,50	quinze reais e cinquenta centavos	R\$ 32.550,00	trinta e dois mil, quinhentos e cinquenta reais
8	LUVA DE PROCEDIMENTO P C/100	CX	600	1700	2.300	EMBRAMAC	R\$ 15,50	quinze reais e cinquenta centavos	R\$ 35.650,00	trinta e cinco mil, seiscentos e cinquenta reais
9	LUVA DE PROCEDIMENTO PP C/100	CX	100	750	850	EMBRAMAC	R\$ 15,50	quinze reais e cinquenta centavos	R\$ 13.175,00	treze mil, cento e setenta e cinco reais
10	LUVA DE PROCEDIMENTO XG C/100	CX	300	200	500	EMBRAMAC	R\$ 15,50	quinze reais e cinquenta centavos	R\$ 7.750,00	sete mil, setecentos e cinquenta reais
11	LUVA NITRILICA G C/100	CX	100	0	100	EMBRAMAC	R\$ 15,50	quinze reais e cinquenta centavos	R\$ 1.550,00	um mil, quinhentos e cinquenta reais
12	LUVA NITRILICA M C/100	CX	200	0	200	EMBRAMAC	R\$ 15,50	quinze reais e cinquenta centavos	R\$ 3.100,00	três mil e cem reais
13	LUVA NITRILICA P C/100	CX	200	0	200	EMBRAMAC	R\$ 9,00	nove reais	R\$ 1.800,00	um mil e oitocentos reais
14	LUVA NITRILICA PP C/100	CX	100	0	100	EMBRAMAC	R\$ 9,00	nove reais	R\$ 900,00	novecentos reais
15	LUVA NITRILICA XG C/100	CX	100	0	100	EMBRAMAC	R\$ 9,00	nove reais	R\$ 900,00	novecentos reais

Total LOTE 20	R\$	119.200,00
cinco mil e setenta e dois reais e oitenta centavos		

LOTE 22 - MATERIAL DE CONSUMO

Nº	ESPECIFICAÇÃO	UND	QUANT. HOSPITAL	QUANT. ATENÇÃO BÁSICA	QUANT. TOTAL	MARCA	UNITÁRIO	EXTENSO UNITÁRIO	TOTAL	EXTENSO TOTAL
1	CHASSI + ECRAN 13X18	UND	1	0	1	KONEX	R\$ 356,81	trezentos e cinquenta e seis reais e oitenta e um centavos	R\$ 356,81	trezentos e cinquenta e seis reais e oitenta e um centavos
2	CHASSI + ECRAN 18X24	UND	1	0	1	KONEX	R\$ 410,46	quatrocentos e dez reais e quarenta e seis centavos	R\$ 410,46	quatrocentos e dez reais e quarenta e seis centavos
3	CHASSI + ECRAN 24X30	UND	1	0	1	KONEX	R\$ 539,17	quinhentos e trinta e nove reais e dezesseis centavos	R\$ 539,17	quinhentos e trinta e nove reais e dezesseis centavos
4	CHASSI + ECRAN 30X40	UND	1	0	1	KONEX	R\$ 818,75	oitozentos e dezoito reais e setenta e cinco centavos	R\$ 818,75	oitozentos e dezoito reais e setenta e cinco centavos
5	CHASSI + ECRAN 35X35	UND	1	0	1	KONEX	R\$ 854,21	oitozentos e cinquenta e quatro reais e vinte e um centavos	R\$ 854,21	oitozentos e cinquenta e quatro reais e vinte e um centavos

Total LOTE 22	R\$	2.979,40
cinco mil e setenta e dois reais e oitenta centavos		

LOTE 23 - MATERIAL DE CONSUMO

Distrimédica



Nº	ESPECIFICAÇÃO	UND	QUANT. HOSPITAL	QUANT. ATENÇÃO BÁSICA	QUANT. TOTAL	MARCA	UNITÁRIO	EXTENSO UNITÁRIO	TOTAL	EXTENSO TOTAL
1	COLGADURAS P/FILME 13X18	UND	2	0	2	KONEX	R\$ 183,60	cento e oitenta e três reais e sessenta centavos	R\$ 367,20	trezentos e sessenta e sete reais e vinte centavos
2	COLGADURAS P/FILME 18X24	UND	3	0	3	KONEX	R\$ 183,60	cento e oitenta e três reais e sessenta centavos	R\$ 550,80	quinhentos e cinqüenta reais e oitenta centavos
3	COLGADURAS P/FILME 30X40	UND	2	0	2	KONEX	R\$ 183,60	cento e oitenta e três reais e sessenta centavos	R\$ 367,20	trezentos e sessenta e sete reais e vinte centavos
4	COLGADURAS P/FILME 34X30	UND	2	0	2	KONEX	R\$ 183,60	cento e oitenta e três reais e sessenta centavos	R\$ 367,20	trezentos e sessenta e sete reais e vinte centavos
5	COLGADURAS P/FILME 35X35	UND	3	0	3	KONEX	R\$ 183,60	cento e oitenta e três reais e sessenta centavos	R\$ 550,80	quinhentos e cinqüenta reais e oitenta centavos

Total LOTE 23	R\$	2.203,20
cinco mil e setenta e dois reais e oitenta centavos		

LOTE 24 - MATERIAL DE CONSUMO										
Nº	ESPECIFICAÇÃO	UND	QUANT. HOSPITAL	QUANT. ATENÇÃO BÁSICA	QUANT. TOTAL	MARCA	UNITÁRIO	EXTENSO UNITÁRIO	TOTAL	EXTENSO TOTAL
1	FILME P/RAIO-X 13X18	CX.	12	0	12	FUJI	R\$ 54,25	cinqüenta e quatro reais e vinte e cinco centavos	R\$ 651,00	seiscentos e cinqüenta e um reais
2	FILME P/RAIO-X 18X24	CX.	72	0	72	FUJI	R\$ 104,86	cento e quatro reais e sessenta e seis centavos	R\$ 7.535,52	sete mil, quinhentos e trinta e cinco reais e cinqüenta e dois centavos
3	FILME P/RAIO-X 24X30	CX.	12	0	12	FUJI	R\$ 173,60	cento e setenta e três reais e sessenta centavos	R\$ 2.083,20	dois mil e oitenta e três reais e vinte centavos
4	FILME P/RAIO-X 30X40	CX.	12	0	12	FUJI	R\$ 250,72	duzentos e noventa e dois reais e sessenta e dois centavos	R\$ 3.008,64	três mil, quatrocentos e oitenta e oito reais e sessenta e quatro centavos
5	FILME P/RAIO-X 35X35	CX.	72	0	72	FUJI	R\$ 295,78	duzentos e noventa e seis reais e oitenta e oito centavos	R\$ 21.586,16	vinte e um mil, trezentos e sessenta e oito reais e dezessete centavos
6	FILME P/ULTRASSOM UPP 1105	RL	48	0	48	KODAK	R\$ 54,83	cinqüenta e quatro reais e sessenta e três centavos	R\$ 2.622,24	dois mil, seiscentos e vinte e dois reais e vinte e quatro centavos
7	FIXADOR PRX (MANUAL) 13,5L	GL	72	0	72	FUJI	R\$ 84,32	oitenta e quatro reais e trinta e dois centavos	R\$ 6.071,04	seis mil e setenta e um reais e quatro centavos
8	FIXADOR PRX (MANUAL) 20L	GL	72	0	72	FUJI	R\$ 112,53	cento e doze reais e cinqüenta e oito centavos	R\$ 8.105,76	oito mil, cento e cinco reais e setenta e seis centavos
9	REVELADOR P/RAIO-X 13,5LTS.	GL	72	0	72	FUJI	R\$ 155,60	cento e cinqüenta e cinco reais e sessenta centavos	R\$ 11.203,20	onze mil, duzentos e três reais e vinte centavos
10	REVELADOR P/RAIO-X 20LTS.	GL	72	0	72	FUJI	R\$ 206,00	duzentos e cinco reais	R\$ 14.760,00	quatorze mil, setecentos e sessenta reais

Total LOTE 24	R\$	51.925,56
cinco mil e setenta e dois reais e oitenta centavos		

LOTE 25 - MATERIAL DE CONSUMO										
Nº	ESPECIFICAÇÃO	UND	QUANT. HOSPITAL	QUANT. ATENÇÃO BÁSICA	QUANT. TOTAL	MARCA	UNITÁRIO	EXTENSO UNITÁRIO	TOTAL	EXTENSO TOTAL
1	ESCOVA CERVICAL ESTÉRIL	UND	100	7200	7.300	VAGISPEC	R\$ 0,31	trinta e um centavos de real	R\$ 2.263,00	dois mil, duzentos e sessenta e três reais
2	ESCOVA CERVICAL NÃO ESTÉRIL C/100	PCT.	20	90				zero reais	R\$	zero reais
3	ESPÁTULA DE AYRES C/100	PCT.	10	240	250	THEOTO	R\$ 5,12	cinco reais e doze centavos	R\$ 1.280,00	um mil, duzentos e oitenta reais
4	ESPÉCULO VAGINAL ESTÉRIL G	UND	50	3000	3.050	VAGISPEC	R\$ 1,07	um real e sete centavos	R\$ 3.263,50	três mil, duzentos e sessenta e três reais e cinqüenta centavos
5	ESPÉCULO VAGINAL ESTÉRIL M	UND	50	5400	5.450	VAGISPEC	R\$ 0,93	noventa e três centavos de real	R\$ 5.068,50	cinco mil e sessenta e oito reais e cinqüenta centavos
6	ESPÉCULO VAGINAL ESTÉRIL P	UND	50	5400	5.450	VAGISPEC	R\$ 0,75	setenta e cinco centavos de real	R\$ 4.087,50	quatro mil e oitenta e sete reais e cinqüenta centavos
7	KIT PAPANICOLAU G	UND	0	200	200	ADLIN	R\$ 1,85	um real e oitenta e cinco centavos	R\$ 370,00	trezentos e setenta reais
8	KIT PAPANICOLAU M	UND	0	300	300	ADLIN	R\$ 1,70	um real e setenta centavos	R\$ 510,00	quinhentos e dez reais
9	KIT PAPANICOLAU P	UND	0	300	300	ADLIN	R\$ 1,60	um real e sessenta centavos	R\$ 480,00	quatrocentos e oitenta reais

Distrimédica



10	PINÇA DESC. CHERRON ESTÉRIL	UND	150	7200	7.350	VAGISPEC	R\$	0,84	oitenta e quatro centavos de real	R\$	6.174,00	seis mil, cento e setenta e quatro reais
----	-----------------------------	-----	-----	------	-------	----------	-----	------	-----------------------------------	-----	----------	--

Total LOTE 25	R\$	16.332,50
cinco mil e setenta e dois reais e oitenta centavos		

28.496,50

LOTE 25 - MATERIAL DE CONSUMO										
Nº	ESPECIFICAÇÃO	UND	QUANT. HOSPITAL	QUANT. ATENÇÃO BÁSICA	QUANT. TOTAL	MARCA	UNITÁRIO	EXTENSO UNITÁRIO	TOTAL	EXTENSO TOTAL
1	FITA P/GLICOSIMETRO C/50.	FR.	600	0	600	ACCUMED	R\$ 44,95	quarenta e quatro reais e noventa e cinco centavos	R\$ 26.970,00	vinte e seis mil, novecentos e setenta reais
2	FITA TESTE RÁPIDO PBHOG	UND	0	1500	1.500	BIOLIN	R\$ -	zero reais	R\$ -	zero reais
3	FITA TESTE RÁPIDO PHIV	UND	400	1000	1.400	BIOLIN	R\$ 44,95	quarenta e quatro reais e noventa e cinco centavos	R\$ 62.930,00	sessenta e dois mil, novecentos e trinta reais
4	FITA TESTE RÁPIDO PARA SÍFILIS	UND	400	1000	1.400	BIOLIN	R\$ 47,65	quarenta e sete reais e sessenta e cinco centavos	R\$ 66.710,00	sessenta e seis mil, setecentos e dez reais
5	KIT DE TENSIOMETRO C/ESTETOSCÓPIO ADULTO	KIT	36	120	156	ACCUMED	R\$ 44,95	quarenta e quatro reais e noventa e cinco centavos	R\$ 7.012,20	sete mil e doze reais e vinte centavos
6	KIT DE TENSIOMETRO C/ESTETOSCÓPIO INFANTIL	KIT	4	15	19	ACCUMED	R\$ 44,95	quarenta e quatro reais e noventa e cinco centavos	R\$ 854,05	oitocentos e cinqüenta e quatro reais e cinco centavos
7	MANÔMETRO C/FLUXOMETRO P/OXIGENOTERAPIA.	UND	15	0	15	PROTEC	R\$ 47,65	quarenta e sete reais e sessenta e cinco centavos	R\$ 714,75	setecentos e quatorze reais e setenta e cinco centavos
8	ÓCULOS DE PROTEÇÃO	UND	12	24	36	SAFATY	R\$ 4,65	quatro reais e sessenta e cinco centavos	R\$ 167,40	cento e sessenta e sete reais e quarenta centavos
9	TENSIOMETRO ADULTO	UND	10	15	25	ACCUMED	R\$ 35,65	trinta e cinco reais e sessenta e cinco centavos	R\$ 891,25	oitocentos e noventa e um reais e vinte e cinco centavos
10	TENSIOMETRO INFANTIL	UND	5	5	10	ACCUMED	R\$ 35,65	trinta e cinco reais e sessenta e cinco centavos	R\$ 356,50	trezentos e cinqüenta e seis reais e cinqüenta centavos
11	TERMOMETRO CLÍNICO	UND	300	400	700	ACCUMED	R\$ 4,11	quatro reais e onze centavos	R\$ 2.877,00	dois mil, oitocentos e setenta e sete reais
12	TERMOMETRO DIGITAL P/CAIXA TERMICA	UND	10	48	58	ACCUMED	R\$ 44,95	quarenta e quatro reais e noventa e cinco centavos	R\$ 2.607,10	dois mil, seiscentos e sete reais e dez centavos
13	TERMOMETRO VERTICAL DE GELADERA KATR. 5/2/103	UND	15	63	78	ACCUMED	R\$ 44,95	quarenta e quatro reais e noventa e cinco centavos	R\$ 2.831,85	dois mil, oitocentos e trinta e um reais e cinco centavos
14	TESTE BIOLÓGICO P/AUTOCLAVE C/50.	UND	50	200	250	BIOLIN	R\$ 596,75	quinhentos e noventa e seis reais e setenta e cinco centavos	R\$ 149.187,50	cento e quarenta e nove mil, cento e oitenta e seis reais e cinqüenta centavos
15	UMIDIFICADOR P/OXIGÊNIO	UND	60	0	60	INALAMED	R\$ 20,93	vinte reais e noventa e três centavos	R\$ 1.255,80	um mil, duzentos e cinqüenta e cinco reais e oitenta centavos

Total LOTE 26	R\$	325.365,40
cinco mil e setenta e dois reais e oitenta centavos		

LOTE 27 - MATERIAL DE CONSUMO										
Nº	ESPECIFICAÇÃO	UND	QUANT. HOSPITAL	QUANT. ATENÇÃO BÁSICA	QUANT. TOTAL	MARCA	UNITÁRIO	EXTENSO UNITÁRIO	TOTAL	EXTENSO TOTAL
1	SONDA ASPIRAÇÃO TRAQUEAL N. 04 SVAL PCT.C/10 UNID.	PCT.	5	2	7	VITALGOLD	R\$ 3,23	três reais e vinte e três centavos	R\$ 22,61	vinte e dois reais e sessenta e um centavos
2	SONDA ASPIRAÇÃO TRAQUEAL N. 06 SVAL PCT.C/10 UNID.	PCT.	5	2	7	VITALGOLD	R\$ 3,23	três reais e vinte e três centavos	R\$ 22,61	vinte e dois reais e sessenta e um centavos
3	SONDA ASPIRAÇÃO TRAQUEAL N. 08 SVAL PCT.C/10 UNID.	PCT.	5	2	7	VITALGOLD	R\$ 3,23	três reais e vinte e três centavos	R\$ 22,61	vinte e dois reais e sessenta e um centavos
4	SONDA ASPIRAÇÃO TRAQUEAL N. 10 SVAL PCT.C/10 UNID.	PCT.	5	2	7	VITALGOLD	R\$ 3,23	três reais e vinte e três centavos	R\$ 22,61	vinte e dois reais e sessenta e um centavos
5	SONDA ASPIRAÇÃO TRAQUEAL N. 12 SVAL PCT.C/10 UNID.	PCT.	5	10	15	VITALGOLD	R\$ 3,23	três reais e vinte e três centavos	R\$ 48,45	quarenta e oito reais e quarenta e cinco centavos
6	SONDA ASPIRAÇÃO TRAQUEAL N. 14 SVAL PCT.C/10 UNID.	PCT.	5	2	7	VITALGOLD	R\$ 3,23	três reais e vinte e três centavos	R\$ 22,61	vinte e dois reais e sessenta e um centavos
7	SONDA ASPIRAÇÃO TRAQUEAL N. 16 SVAL PCT.C/10 UNID.	PCT.	5	2	7	VITALGOLD	R\$ 3,23	três reais e vinte e três centavos	R\$ 22,61	vinte e dois reais e sessenta e um centavos
8	SONDA ASPIRAÇÃO TRAQUEAL N. 18 SVAL PCT.C/10 UNID.	PCT.	5	2	7	VITALGOLD	R\$ 3,23	três reais e vinte e três centavos	R\$ 22,61	vinte e dois reais e sessenta e um centavos

Distrimédica

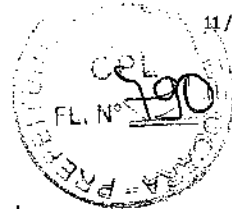

Total LOTE 27	R\$	206,72
cinco mil e setenta e dois reais e oitenta centavos		

LOTE 28 - MATERIAL DE CONSUMO										
Nº	ESPECIFICAÇÃO	UND	QUANT. HOSPITAL	QUANT. ATENÇÃO BÁSICA	QUANT. TOTAL	MARCA	UNITÁRIO	EXTENSO UNITÁRIO	TOTAL	EXTENSO TOTAL
1	SONDA DE FOLEY 2VIAS N. 10,CX. C/10 UNIDS.	CX.	10	4	14	MEDGOLDMAN	R\$ 23,25	vinho e três reais e vinte e cinco centavos	R\$ 325,50	trezentos e vinte e cinco reais e cinquenta centavos
2	SONDA DE FOLEY 2VIAS N. 12,CX. C/10 UNIDS.	CX.	10	4	14	MEDGOLDMAN	R\$ 23,25	vinho e três reais e vinte e cinco centavos	R\$ 325,50	trezentos e vinte e cinco reais e cinquenta centavos
3	SONDA DE FOLEY 2VIAS N. 14,CX. C/10 UNIDS.	CX.	10	4	14	MEDGOLDMAN	R\$ 23,25	vinho e três reais e vinte e cinco centavos	R\$ 325,50	trezentos e vinte e cinco reais e cinquenta centavos
4	SONDA DE FOLEY 2VIAS N. 16,CX. C/10 UNIDS.	CX.	10	4	14	MEDGOLDMAN	R\$ 23,25	vinho e três reais e vinte e cinco centavos	R\$ 325,50	trezentos e vinte e cinco reais e cinquenta centavos
5	SONDA DE FOLEY 2VIAS N. 18,CX. C/10 UNIDS.	CX.	10	4	14	MEDGOLDMAN	R\$ 23,25	vinho e três reais e vinte e cinco centavos	R\$ 325,50	trezentos e vinte e cinco reais e cinquenta centavos
6	SONDA DE FOLEY 2VIAS N. 20,CX. C/10 UNIDS.	CX.	10	4	14	MEDGOLDMAN	R\$ 23,25	vinho e três reais e vinte e cinco centavos	R\$ 325,50	trezentos e vinte e cinco reais e cinquenta centavos
Total LOTE 28									R\$ 1.627,50	
cinco mil e setenta e dois reais e oitenta centavos										

5,953,00

LOTE 29 - MATERIAL DE CONSUMO										
Nº	ESPECIFICAÇÃO	UND	QUANT. HOSPITAL	QUANT. ATENÇÃO BÁSICA	QUANT. TOTAL	MARCA	UNITÁRIO	EXTENSO UNITÁRIO	TOTAL	EXTENSO TOTAL
1	SONDA NASOGÁSTRICA CURTA N. 04 PCT. C/10 UNID.	PCT.	5	0	5	MARKMED	R\$ 0,80	oitenta centavos de real	R\$ 4,00	quatro reais
2	SONDA NASOGÁSTRICA CURTA N. 06 PCT. C/10 UNID.	PCT.	5	0	5	MARKMED	R\$ 0,80	oitenta centavos de real	R\$ 4,00	quatro reais
3	SONDA NASOGÁSTRICA CURTA N. 08 PCT. C/10 UNID.	PCT.	5	0	5	MARKMED	R\$ 0,80	oitenta centavos de real	R\$ 4,00	quatro reais
4	SONDA NASOGÁSTRICA CURTA N. 10 PCT. C/10 UNID.	PCT.	5	0	5	MARKMED	R\$ 0,80	oitenta centavos de real	R\$ 4,00	quatro reais
5	SONDA NASOGÁSTRICA CURTA N. 12 PCT. C/10 UNID.	PCT.	5	0	5	MARKMED	R\$ 0,80	oitenta centavos de real	R\$ 4,00	quatro reais
6	SONDA NASOGÁSTRICA CURTA N. 14 PCT. C/10 UNID.	PCT.	5	0	5	MARKMED	R\$ 0,80	oitenta centavos de real	R\$ 4,00	quatro reais
7	SONDA NASOGÁSTRICA CURTA N. 16 PCT. C/10 UNID.	PCT.	5	0	5	MARKMED	R\$ 0,80	oitenta centavos de real	R\$ 4,00	quatro reais
8	SONDA NASOGÁSTRICA CURTA N. 18 PCT. C/10 UNID.	PCT.	5	0	5	MARKMED	R\$ 0,80	oitenta centavos de real	R\$ 4,00	quatro reais
9	SONDA NASOGÁSTRICA LONGA N. 04 PCT. C/10 UNID.	PCT.	5	0	5	MARKMED	R\$ 0,83	oitenta e três centavos de real	R\$ 4,15	quatro reais e quinze centavos
10	SONDA NASOGÁSTRICA LONGA N. 06 PCT. C/10 UNID.	PCT.	5	0	5	MARKMED	R\$ 0,83	oitenta e três centavos de real	R\$ 4,15	quatro reais e quinze centavos
11	SONDA NASOGÁSTRICA LONGA N. 08 PCT. C/10 UNID.	PCT.	10	0	10	MARKMED	R\$ 0,83	oitenta e três centavos de real	R\$ 8,30	oito reais e trinta centavos
12	SONDA NASOGÁSTRICA LONGA N. 10 PCT. C/10 UNID.	PCT.	5	0	5	MARKMED	R\$ 0,83	oitenta e três centavos de real	R\$ 4,15	quatro reais e quinze centavos
13	SONDA NASOGÁSTRICA LONGA N. 12 PCT. C/10 UNID.	PCT.	5	0	5	MARKMED	R\$ 0,83	oitenta e três centavos de real	R\$ 4,15	quatro reais e quinze centavos
14	SONDA NASOGÁSTRICA LONGA N. 14 PCT. C/10 UNID.	PCT.	5	0	5	MARKMED	R\$ 1,07	um real e sete centavos	R\$ 5,35	cinco reais e trinta e cinco centavos
15	SONDA NASOGÁSTRICA LONGA N. 16 PCT. C/10 UNID.	PCT.	5	0	5	MARKMED	R\$ 1,07	um real e sete centavos	R\$ 5,35	cinco reais e trinta e cinco centavos
16	SONDA NASOGÁSTRICA LONGA N. 18 PCT. C/10 UNID.	PCT.	5	0	5	MARKMED	R\$ 1,07	um real e sete centavos	R\$ 5,35	cinco reais e trinta e cinco centavos
Total LOTE 29									R\$ 72,95	
cinco mil e setenta e dois reais e oitenta centavos										

[Handwritten signature]

LOTE 30 - MATERIAL DE CONSUMO										
Nº	ESPECIFICAÇÃO	UND	QUANT. HOSPITAL	QUANT. ATENÇÃO BÁSICA	QUANT. TOTAL	MARCA	UNITÁRIO	EXTENSO UNITÁRIO	TOTAL	EXTENSO TOTAL
1	SONDA URETRAL DE ALVIO N. 04, PCT. C/10 UNIDS.	PCT.	6	2	8	MARKMED	R\$ 8,00	oito reais	R\$ 64,00	sessenta e quatro reais
2	SONDA URETRAL DE ALVIO N. 06, PCT. C/10 UNIDS.	PCT.	10	2	12	MARKMED	R\$ 8,00	oito reais	R\$ 96,00	noventa e seis reais
3	SONDA URETRAL DE ALVIO N. 08, PCT. C/10 UNIDS.	PCT.	36	360	396	MARKMED	R\$ 8,00	oito reais	R\$ 3.168,00	três mil, cento e sessenta e oito reais
4	SONDA URETRAL DE ALVIO N. 10, PCT. C/10 UNIDS.	PCT.	200	540	740	MARKMED	R\$ 8,00	oito reais	R\$ 5.920,00	cinco mil, novecentos e vinte reais
5	SONDA URETRAL DE ALVIO N. 12, PCT. C/10 UNIDS.	PCT.	100	900	1.000	MARKMED	R\$ 8,00	oito reais	R\$ 8.000,00	oito mil reais
6	SONDA URETRAL DE ALVIO N. 14, PCT. C/10 UNIDS.	PCT.	10	2	12	MARKMED	R\$ 8,00	oito reais	R\$ 96,00	noventa e seis reais
7	SONDA URETRAL DE ALVIO N. 16, PCT. C/10 UNIDS.	PCT.	10	2	12	MARKMED	R\$ 8,00	oito reais	R\$ 96,00	noventa e seis reais
8	SONDA URETRAL DE ALVIO N. 18, PCT. C/10 UNIDS.	PCT.	10	2	12	MARKMED	R\$ 8,00	oito reais	R\$ 96,00	noventa e seis reais
Total LOTE 30									R\$ 8.288,00	
cinco mil e setenta e dois reais e oitenta centavos										

17.536,00

Distrimédica



LOTE 39 - MATERIAL ODONTOLÓGICO

Nº	ESPECIFICAÇÃO	UND	QUANT.	MARCA	UNITÁRIO	EXTENSO UNITÁRIO	TOTAL	EXTENSO TOTAL
1	BROCA DIAMANTADA CILINDRICA Nº 1091	UND	30	MICRODONT	R\$ 1,50	um real e cinquenta centavos	R\$ 45,00	quarenta e cinco reais
2	BROCA DIAMANTADA CILINDRICA Nº 1092	UND	30	MICRODONT	R\$ 1,50	um real e cinquenta centavos	R\$ 45,00	quarenta e cinco reais
3	BROCA DIAMANTADA CILINDRICA Nº 1093	UND	30	MICRODONT	R\$ 1,50	um real e cinquenta centavos	R\$ 45,00	quarenta e cinco reais
4	BROCA DIAMANTADA CILINDRICA Nº 1094	UND	30	MICRODONT	R\$ 1,50	um real e cinquenta centavos	R\$ 45,00	quarenta e cinco reais
5	BROCA DIAMANTADA CILINDRICA Nº 3097	UND	30	MICRODONT	R\$ 1,50	um real e cinquenta centavos	R\$ 45,00	quarenta e cinco reais
6	BROCA DIAMANTADA CILINDRICA Nº 3098	UND	30	MICRODONT	R\$ 1,50	um real e cinquenta centavos	R\$ 45,00	quarenta e cinco reais
7	BROCA DIAMANTADA CONICA Nº 1033	UND	36	MICRODONT	R\$ 1,50	um real e cinquenta centavos	R\$ 54,00	cinquenta e quatro reais
8	BROCA DIAMANTADA CONICA Nº 1034	UND	36	MICRODONT	R\$ 1,50	um real e cinquenta centavos	R\$ 54,00	cinquenta e quatro reais
9	BROCA DIAMANTADA ESFÉRICA Nº 1012	UND	36	MICRODONT	R\$ 1,50	um real e cinquenta centavos	R\$ 54,00	cinquenta e quatro reais
10	BROCA DIAMANTADA ESFÉRICA Nº 1013	UND	60	MICRODONT	R\$ 1,50	um real e cinquenta centavos	R\$ 90,00	noventa reais
11	BROCA DIAMANTADA ESFÉRICA Nº 1014	UND	60	MICRODONT	R\$ 1,50	um real e cinquenta centavos	R\$ 90,00	noventa reais
12	BROCA DIAMANTADA ESFÉRICA Nº 1015	UND	60	MICRODONT	R\$ 1,50	um real e cinquenta centavos	R\$ 90,00	noventa reais
13	BROCA DIAMANTADA ESFÉRICA Nº 1016	UND	60	MICRODONT	R\$ 1,50	um real e cinquenta centavos	R\$ 90,00	noventa reais
14	BROCA DE BAIXA ROTAÇÃO ESF. Nº 02 CX. COM 6 UNID.	CX	15	MICRODONT	R\$ 12,00	doze reais	R\$ 180,00	cento e oitenta reais
15	BROCA DE BAIXA ROTAÇÃO ESF. Nº 04 CX. COM 6 UNID.	CX	15	MICRODONT	R\$ 12,00	doze reais	R\$ 180,00	cento e oitenta reais
16	BROCA DE BAIXA ROTAÇÃO ESF. Nº 06 CX. COM 6 UNID.	CX	15	MICRODONT	R\$ 12,00	doze reais	R\$ 180,00	cento e oitenta reais
17	BROCA DE BAIXA ROTAÇÃO ESF. Nº 08 CX. COM 6 UNID.	CX	15	MICRODONT	R\$ 12,00	doze reais	R\$ 180,00	cento e oitenta reais
18	BROCA CIRURGICA Nº 4, CX. COM 6 UNIDS.	CX	12	MK LIFE	R\$ 34,10	trinta e quatro reais e dez centavos	R\$ 409,20	quatrocentos e nove reais e vinte centavos
19	BROCA CIRURGICA Nº 6, CX. COM 6 UNIDS.	CX	12	MK LIFE	R\$ 34,10	trinta e quatro reais e dez centavos	R\$ 409,20	quatrocentos e nove reais e vinte centavos
20	BROCA CIRURGICA Nº 8, CX. COM 6 UNIDS.	CX	12	MK LIFE	R\$ 34,10	trinta e quatro reais e dez centavos	R\$ 409,20	quatrocentos e nove reais e vinte centavos
21	BROCA CARBIDE Nº 245	UND	15	MICRODONT	R\$ 40,00	quarenta reais	R\$ 600,00	seiscentos reais
22	BROCA P/ACAB. RESINA Nº 3168F	UND	60	MICRODONT	R\$ 5,00	cinco reais	R\$ 300,00	trezentos reais
23	BROCA P/ACAB. RESINA CHAMA Nº 1111F	UND	60	MICRODONT	R\$ 5,00	cinco reais	R\$ 300,00	trezentos reais
24	BROCA P/ACAB. RESINA CHAMA Nº 3118F	UND	60	MICRODONT	R\$ 5,00	cinco reais	R\$ 300,00	trezentos reais
25	BROCA P/ACAB. RESINA CHAMA Nº 3195F	UND	60	MICRODONT	R\$ 5,00	cinco reais	R\$ 300,00	trezentos reais
26	LIMA TIPO HESDSTROEN 1ª SERIE 30MM C/8	CX	2	INJECTA	R\$ 58,90	cinquenta e oito reais e noventa centavos	R\$ 117,80	cento e dezessete reais e oitenta centavos
27	LIMA TIPO HESDSTROEN 1ª SERIE 30MM C/7	CX	2	INJECTA	R\$ 58,90	cinquenta e oito reais e noventa centavos	R\$ 117,80	cento e dezessete reais e oitenta centavos
28	VASSOURA DE AÇO P/IMPACTAR BROCA	UND	24	ODONTOSUL	R\$ 12,40	doze reais e quarenta centavos	R\$ 297,60	duzentos e noventa e sete reais e sessenta centavos

Total LOTE 39	R\$	5.072,80
		cinco mil e setenta e dois reais e oitenta centavos

VALOR TOTAL DA PROPOSTA:	R\$	1.154.796,45
		um milhão, cento e cinquenta e quatro mil, setecentos e noventa e seis reais e quarenta e cinco

Validade da Proposta é de 60 (sessenta) dias.

Prazo de Entrega: Conforme Edital.

FORTALEZA-CE., 12 DE MARÇO DE 2015

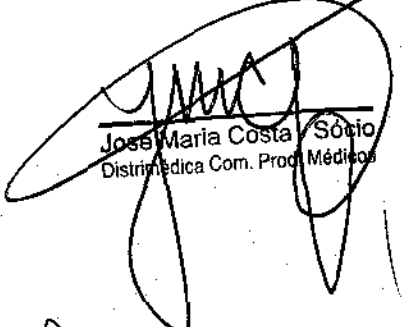
 José Maria Costa Sôcio
 Distrimédica Com. Prod. Médicos